JAMAIS LES URGENCES ÉCOLOGIQUES, CLIMATIQUES ET SOCIALES N'ONT ÉTÉ AUSSI ÉLEVÉES

Partout des solutions locales s'organisent

Pour leur donner la puissance de transformation nécessaire

les Monnaies Locales ont un rôle essentiel à jouer !

UNE SITUATION ALARMANTE

>> DEADLINE 2020-2025 POUR CHANGER RADICALEMENT DE SYSTÈME

HAUSSE PRÉVISIBLE DES TEMPÉRATURES EN FONCTION DES ÉMISSIONS EN CO2

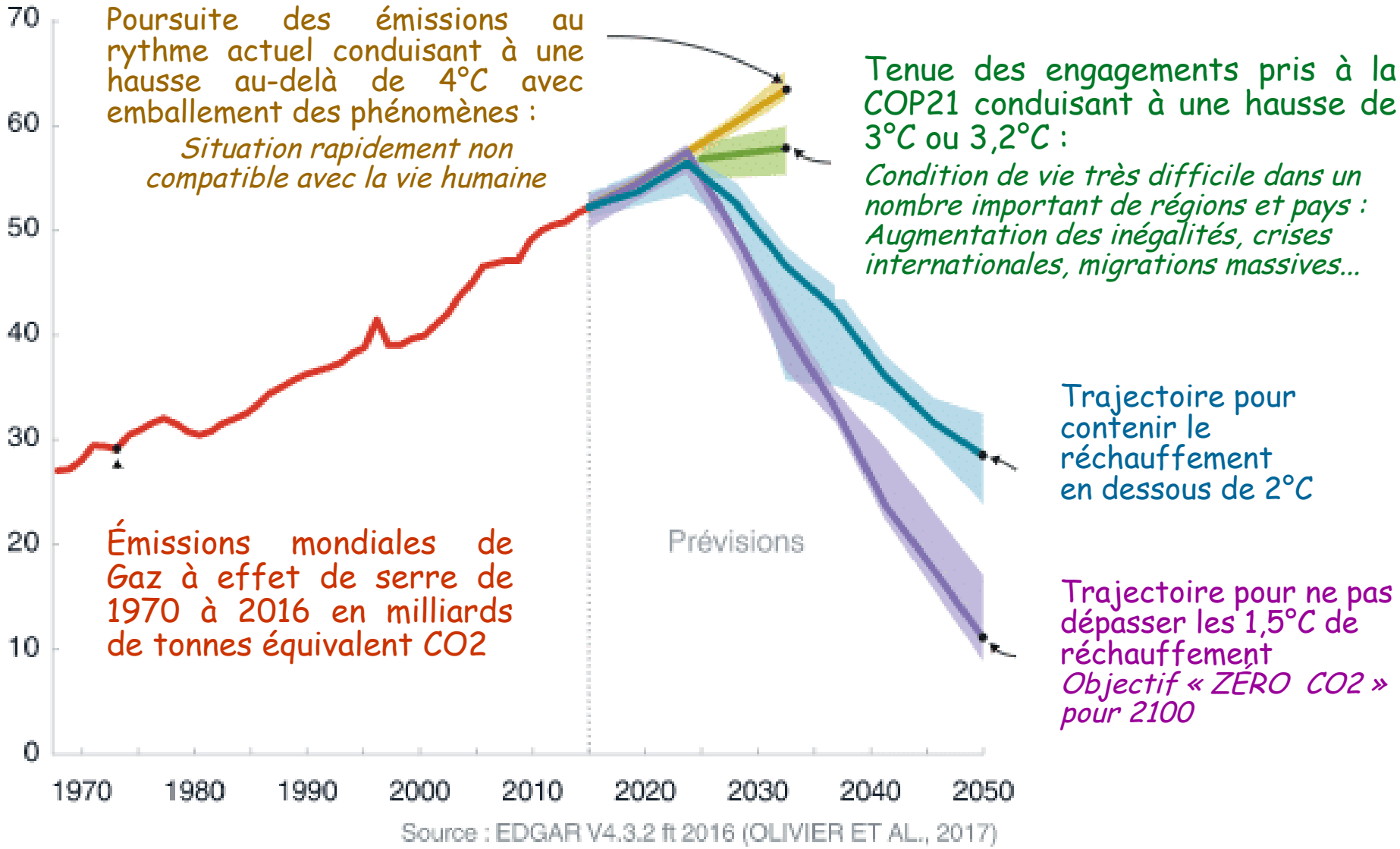

ALORS QUE LA VIE HUMAINE EST EN CROISSANCE EXPONENTIELLE

L'ENSEMBLE DES RESSOURCES NATURELLES SONT EN SITUATION CRITIQUE D'ÉPUISEMENT

L'eau, la biodiversité, la vie des sols, la vie marine, l'ensemble de la chaîne alimentaire...

Le sable, les métaux, les minéraux, et toutes les sources d'énergies fossiles et fissibles...

Parallèlement
le système financier spéculatif
va vers un effondrement mondialisé
plus important que
celui de 2008

SAUF CHANGEMENT RADICAL

LE SYSTÈME DONT NOUS DÉPENDONS
NE PEUT QUE S'EFFONDRER DE LUI-MÊME
D'ICI QUELQUES DÉCENNIES

UNE LARGE MOBILISATION S'IMPOSE

PACTE FINANCE-CLIMAT

Le Monde

Le cri d'alarme de 15 000 scientifiques pour sauver la planète

IL SERA BIENTÔT TROP TARD...

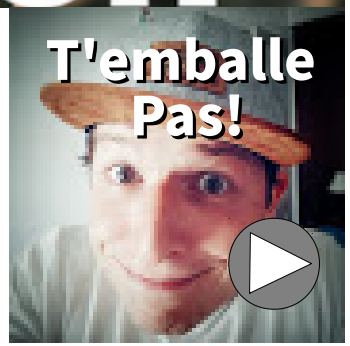

POUR TENTER DE FREINER L'EFFONDREMENT
DES ÉCOSYSTÈMES DÉJÀ À L'ŒUVRE

ET CONSTRUIRE UNE ALTERNATIVE
MONÉTAIRE ET ÉCONOMIQUE RÉSILIENTE

LE LIEN
MONNAIE LOCALE DU PAYS STÉPHANOIS

appelle les autres Monnaies Locales
au niveau régional et national
à s'engager ensemble !

AFFIRMONS CLAIREMENT NOS OBJECTIFS

Objectif écologique
Sauvegarde de notre patrimoine vital

Sortir des énergies fossiles et nucléaires

Redonner vie aux sols et aux écosystèmes

Objectif social

Permettre à toutes et tous, sans exclusion ni exploitation, de prendre part au projet de sauvegarde commun sur tous les territoires

Objectif économique

Multiplier les entreprises écologiques, sociales et solidaires respectant les critères d'une économie au service du bien commun

Création d'un label citoyen de l'Économie d'Intérêt Collectif « sans profit de quiconque aux dépens des autres »

Label AlterESS pour une économie Alternative, Écologique, Sociale et Solidaire

Tous les membres du réseau s'engagent à participer au développement des entreprises AlterESS même s'il n'en remplissent pas eux-mêmes l'ensemble des critères

ASSOCIONS À NOS MONNAIES LOCALES
UN SYSTÈME DE « CRÉDIT MUTUALISÉ »
COMME LE WIR SUISSE ET LE SARDEX EN SARDAIGNE

- Avec le Léman « Monnaie Locale Citoyenne de Genève » -

Associons les comptes en monnaie complémentaire numérisée à un système régional ou national de compensation crédits / débits permettant l'inter-financement des projets entre professionnel.le.s.

> Système sans taux d'intérêt fondé sur la confiance mutuelle sous garantie commune de l'ensemble du réseau

> Création monétaire non convertible en Euro possible à mettre en œuvre au sein de la zone Euro

Plusieurs exemples fonctionnent en Italie, à la suite du Sardex

Ce système serait réservé aux signataires de la charte pour le développement de l'économie Alternative, Écologique, Sociale et Solidaire.

La charte engagerait chaque professionnel.le à verser un pourcentage de son chiffre d'affaires réalisé en Monnaie Complémentaire à une fondation AlterESS à constituer

AU SEIN DE NOS RÉSEAUX CITOYENS
MOBILISONS L'ÉPARGNE ET MUTUALISONS UNE PART DES REVENUS POUR FINANCER NOS PROJETS

Contributions des professionel.le.s

> *Cotisations sur montant de leur Chiffre d'Affaires en Monnaie Complémentaire*
> *Commissions sur reconversions en Euros*

Contributions de l'ensemble des membres du réseau

> *Cotisations volontaires mensuelles proportionnées aux revenus de chacun.e*
> *Transfert de l'épargne bancaire de celles et ceux qui en ont, en parts sociales dans les projets ou dans une SCIC permettant d'investir sans dividende dans les structures d'intérêt collectif, écologique et solidaire*

Une part des contributions doit assurer l'autofinancement du système

L'autre part est à dédier au développement des projets *« AlterESS »*

avec constitution d'une fondation permettant de financer l'élaboration et le lancement des projets, la formation et les salaires des initiateurs sur les phases préparatoires…

DONNONS-NOUS LES MOYENS DE RELEVER LES DÉFIS ÉCOLOGIQUES ET SOCIAUX

CRÉONS DES BOUCLES ÉCONOMIQUES ÉCOCITOYENNES
INCLUANT DES PARTENAIRES RÉGIONAUX ET NATIONAUX DE LA TRANSITION

Les utilisateur.trices changent des € en MLCC

Placement éthique des € en garantie des MLCC

laNef finance éthique

Prêts à taux zéro aux projets de transition au sein du réseau moyennant prestation du réseau pour étude, conseil et accompagnement

Apports en parts sociales par les utilisateurs dans les projets de transition

***Ex :* Projets collectifs et citoyens de production en énergies renouvelables**

avec crédit mutualisé et emprunt Nef

Installation et entretien par professionnels MLCC avec paiements en monnaie numérisée

Remboursement emprunt Nef en monnaie numérisée

Échanges en MLCC au sein des réseaux locaux

enercoop L'énergie militante

Vente d'électricité aux membres de nos réseaux en monnaie numérisée

Achat d'électricité aux coopératives citoyennes en monnaie numérisée

FAISONS VALOIR NOTRE SYSTÈME COMME STRUCTURE DE GESTION CITOYENNE DES FONDS PUBLICS DESTINÉS À LA TRANSITION ÉCOLOGIQUE

L'accélération inéluctable des bouleversements climatiques, écologiques et humanitaires vont imposer aux décideurs politiques de soutenir massivement par financement public le développement des alternatives écologiques

*La campagne Finance-Climat / **Climate 2020** vise un traité européen prévoyant la création de 1000 milliards d'euros par an pour tenter d'inverser la courbe de production de CO2*

Si l'argent public investi dans la transition écologique transite par les banques privées et finance les multinationales, il grossira encore les dividendes des actionnaires plus qu'il n'engagera la mutation nécessaire de nos modes de production et de consommation !

SOYONS PRÊTS À GÉRER EFFICACEMENT LES FONDS PUBLICS NÉCESSAIRES AFIN DE GARANTIR UN RÉSULTAT ÉCOLOGIQUE ET SOCIAL À LA HAUTEUR DES ENJEUX

Grâce au label citoyen AlterESS développons :

UNE ÉCONOMIE CITOYENNE EN GESTION COLLECTIVE

- **Rémunération du travail et financement des investissements écoresponsables plutôt que rémunération de la finance ou du capital**
- **Gouvernance participative, intelligence et décisions collectives, partage des responsabilités**
- **Limitation des écarts de rémunération,** *de 1 à 3 ou 4 maximum en fonction de la taille des entreprises et des responsabilités spécifiques assumées*
- **Mutualisation des bénéfices avec mise en commun d'une part des résultats au sein du réseau**
- **Non brevetage à visée lucrative, système Open Source, démarchandisation et protection des biens communs**

UNE ÉCONOMIE ÉCOLOGIQUE RÉSILIENTE

- **Décroissance énergétique dans les transports, l'habitat, les activités de production…**
- **Multiplication d'unités de production locale et citoyenne en énergies renouvelables, développement des innovations de production et de stockage en système « Open Source »**
- **Développement de l'agriculture biologique et paysanne et multiplication des surfaces en permaculture à grande échelle**
- **Circuits courts et solidarité entre producteurs, distributeurs et consommateurs**
- **Développement des systèmes de distribution coopératifs et participatifs pour reprendre la main sur la grande distribution**
- **Réduction et valorisation des déchets, revalorisation des produits en fin d'usage et recyclage des matières premières**

UNE ÉCONOMIE SOLIDAIRE INCLUSIVE

- **Participation au développement des « Territoire Zéro Chômeur Longue Durée » permettant de transformer les minima sociaux en salaires CDI sur des missions d'intérêt collectif**
- **Multiplication des emplois durables incluant les personnes les plus éloignées de l'emploi, les mettant au cœur du projet commun de mutation sociétale**
- **Création d'activités au service du lien et des solidarités sociales et pour le développement de la transition écologique ayant un fort besoin d'investissement humain** *(permaculture et agriculture urbaine notamment…)*

TERRITOIRES ZÉRO CHÔMEUR DE LONGUE DURÉE

PRÉPARONS-NOUS À PRENDRE LE RELAIS DU SYSTÈME QUI MÈNE L'HUMANITÉ AU CHAOS !

Soyons en mesure de faire fonctionner notre réseau d'économie d'intérêt collectif, écologique, social et solidaire même en situation d'effondrement monétaire international :

- **Développement du système de crédit mutualisé**
- **Référencement de la valeur de la monnaie au temps**